

ORGANIZACE ŠKOLNÍHO ROKU

Začátek školního roku:.....	2. 9. 2019
Podzimní prázdniny:	29. 10. - 30. 10. 2019
Vánoční prázdniny:	23. 12. 2019 - 3. 1. 2020
Pololetní vysvědčení:	30. 1. 2020
Pololetní prázdniny:	31. 1. 2020
Jarní prázdniny:	17. 2. - 23. 2. 2020
Velikonoční prázdniny:	9. 4. 2020
Závěrečné vysvědčení:	30. 6. 2020
Hlavní prázdniny:.....	1. 7. – 31. 8. 2020
Školní rok 2020/2021:.....	1. 9. 2020
Další volné dny:	28. 10. 2019
.....	10. 4., 13. 4., 1. 5., 8. 5. 2020

Vysvědčení nelze vydat před řádným termínem.
Nevyzvednutá vysvědčení jsou uložena u tř. učitele,
v období hlavních školních prázdnin v kanceláři školy.

ČASOVÝ PLÁN VÝUKY

hod.	od – do	hod.	od - do
1.	8:00 - 8:45	5.	11:50 - 12:35
2.	8:55 - 9:40	6.	12:45 - 13:30
3.	10:00 - 10:45	7.	13:35 - 14:20
4.	10:55 - 11:40	8.	14:25 - 15:10

TERMÍNY TŘÍDNÍCH SCHŮZEK

17. 9. 2019, 14. 1. 2020, 9. 6. 2020

od 15:30 do 16:30 hod.

TERMÍNY HOVOROVÝCH HODIN

19. 11. 2019, 21. 4. 2020

od 15:30 do 16:30 hod.

ZÁPIS DO PRVNÍCH TŘÍD

3. 4. a 24. 4. 2020

DEN OTEVŘENÝCH DVEŘÍ NA NAŠÍ ZŠ A MŠ

6. 3. 2020

ŠKOLA V REGIONU

Územně příslušné orgány státní správy ve školství:
Odbor školství, sportu, kultury a mládeže
ÚMČ Brno-střed, Starobrněnská 7, Brno, 602 00
OŠMT MMB, Dominikánské nám. 3, Brno, 601 67

SCHRÁNKU NA VAŠE NÁMĚTY A PŘIPOMÍNKY

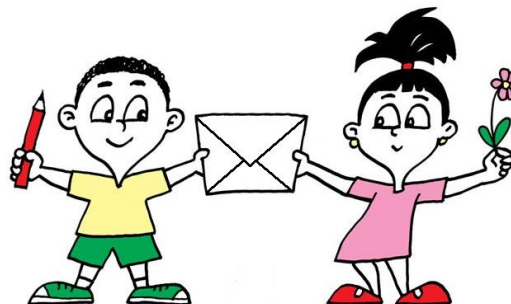

NAJDETE VE VESTIBULU ŠKOLY.

DALŠÍ INFORMACE
NA WEBOVÝCH STRÁNKÁCH ŠKOLY
www.zskrenova.cz

ŠKOLA DÁLE ZAJIŠTUJE

odborná vyšetření našich žáků
s poruchami učení a chování,
profesní orientaci aj.

na PPP Voroněžská 5, tel.: 543 216 135
a SPC Husovická 14, tel.: 545 241 414

STRAVOVÁNÍ PRO NAŠE ŽÁKY ZAJIŠTŮJÍ

pro ZŠ Křenová 21 - ŠJ Nádvoří 1, tel.: 543 213 232
pro MŠ Mlýnská 27 - ŠJ Horní 16, tel.: 543 211 871

DŮLEŽITÁ TELEFONNÍ ČÍSLA

ZŠ Křenová 21 533 433 611
MŠ Mlýnská 27 533 433 629
ŠD Křenová 23 533 433 630
Školní poradenské pracoviště 533 433 612

ŠKOLNÍ ROK 2019 - 2020

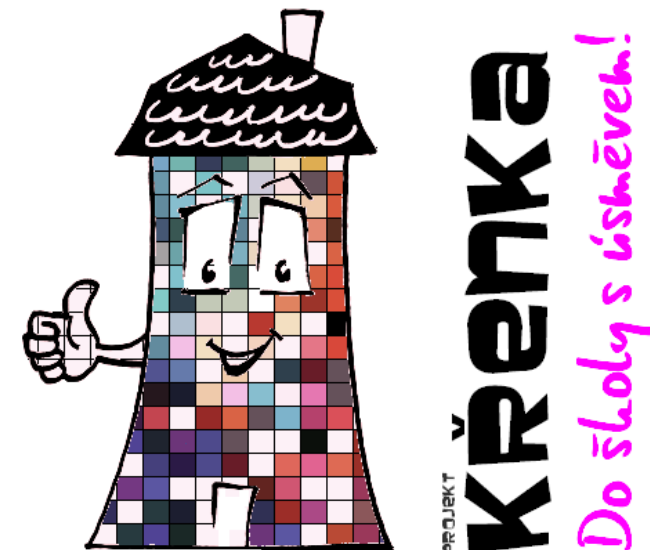

ZŠ a MŠ Brno, Křenová 21

příspěvková organizace

tel.: 533 433 611

e-mail: zskrenova@zskrenova.cz
www.zskrenova.cz

Příspěvková organizace s právní subjektivitou.

Škola sdružuje: Základní školu s 1. a 2. stupněm, školní družinu

a Mateřskou školu Mlýnská 27.



INVESTICE DO ROZVOJE VZDĚLÁVÁNÍ

Pravidelně otevíráme přípravnou třídu

Zaměření ZŠ (1. – 9. roč.):

Školní vzdělávací program „Pojďme se učit“
„Speciální třídy“ ve 2., 3., 4., 5., 6., 7. a 8. ročníku

Školní družina:

Stávající kapacita je 60 míst (dvě oddělení)

Pracovníci ŠD:

Květoslava ADAMOVÁ.....vedoucí vychovatelka
Sylva KLEMOVÁ.....vychovatelka
Mgr. Marián MARCIN.....vychovatel

MŠ Mlýnská 27:

Zaměřuje se na všestranný rozvoj dítěte a přípravu
na život; program je tvořen dle potřeb dětí.

Pracovníci MŠ:

Věra ŠKVAŘILOVÁ.....vedoucí učitelka
Věra ZAHRADNÍČKOVÁ.....učitelka
Eva VALKOVIČOVÁ..... provozní pracovnice

ZÁJMOVÁ ČINNOST

Aerobic, Badatelský klub, Deskové hry, Filmový klub,
Florbal, Fotbal, Hra na flétnu pro děti 1. stupně,
Hudební kroužek (Bongáci), Keramika pro děti 1.
stupně, Klub malých matematiků, Klub osobnostně
sociálního rozvoje, Klub – Škola jako centrum
komunity, Pohybové hry 1. stupeň, Prevence školní
neúspěšnosti, Taneční kroužek (Jiloro)

Veškerá zájmová činnost na naší škole je bezplatná.

ŠKOLNÍ PORADENSKÉ PRACOVIŠTĚ (ŠPP)

Zajišťuje kariérové a pedagogicko-psychologické
poradenství, nápravnou péči o integrované žáky.
Dále zajišťuje komplexní podporu žáků se speciálními
vzdělávacími potřebami.

*Služby pro žáky, jejich rodiče i pedagogy školy jsou
bezplatné.*

PEDAGOGICKÁ RADA

je složena ze všech pedagogických pracovníků školy
a slouží jako poradní orgán vedení školy, se kterým
projednává pedagogické dokumenty a opatření
týkající se vzdělávací činnosti školy.

RADA ŽÁKOVSKÉ SAMOSPRÁVY

je složena ze zástupců tříd. Oznamuje řediteli školy
náměty a požadavky žáků, poskytuje stanovisko
žáků. Schází se dle potřeby jednou za měsíc.

ŠKOLSKÁ RADA

umožňuje rodičovské veřejnosti podílet se na správě
školy. Kontakt: Mgr. Ludmila Kovářová, předseda ŠR.

REALIZOVANÉ PROJEKTY

Sít' brněnských otevřených škol

Podpora zájmových aktivit.

Projekt poskytování bezplatné stravy

Cílem projektu je poskytnout obědy dětem
ze sociálně slabých rodin.

Šablony II. pro MŠ a ZŠ

Doučování, tandemová výuka, podpora asistentů,
posílení školního poradenského pracoviště.

Grammy

Čtenářská a matematická gramotnost, rozvoj soc. a
občanských kompetencí, kroužky.

Prevence školní neúspěšnosti na ZŠ v Brně

Podpora základního vzdělávání.

Více o projektech na webových stránkách školy.

Vedení školy:

Mgr. Vladimír TULKA.....ředitel školy
Mgr. Zdeněk LICHTNEGER.....zástupce ředitele
Mgr. Ludmila KOTLÁNOVÁ.....koordinátor školních aktivit

Školní poradenské pracoviště:

Mgr. Jana CULECA.....vedoucí ŠPP
Mgr. Daniela ŠAMÁNKOVÁ..... výchovná poradkyně
Ing. Charlotta ŠVEHLÍKOVÁ.....metodička prevence
PhDr. Marie BĚLÍKOVÁ.....školní psychologka

Třídní učitelé:

Mgr. Hana SVOBODOVÁ, MŠ.....I. přípravná třída
Mgr. Hana HADRABOVÁ, soc. ped., 1. st.II. přípravná třída
Mgr. Růžena SEYKOROVÁ, 1. st.1. třída
Mgr. Zdeňka TULKOVÁ, 2. st., R, Fr, Ov..... 2. A
Bc. Leona VAŠKOVÁ, spec. ped. 2. B
Kateřina KOUDELKOVÁ..... 3. A
Mgr. Jana CULECA, 1. st., spec. ped.3. B
Květoslava ADAMOVÁ..... 4. A
Mgr. Michaela KRÁTKÁ, Vz, spec. ped. 4. B
Mgr. Zdenka BARCUCHOVÁ, 1. st., Vv..... 4. C
Mgr. Nikola KOVÁČSOVÁ, D..... 5. A
Mgr. Daniela ŠAMÁNKOVÁ, Pč, spec. ped. 5. B
Mgr. Terezie LEŠČINSKÁ, spec. ped. 6. A
Ing. Charlotta ŠVEHLÍKOVÁ, Ch, Př..... 6. B
Mgr. Tomáš GAJA, Tv, Z 7. A
Petr OLIVA 7. B
Mgr. Ivo MIKA, F, Pč, Inf 8. A
Mgr. Vladimíra RYVOLOVÁ, spec. ped. 8. B
Mgr. Petra HORKÁ, D9. třída

Netřídní učitelé:

JUDr. Karin BRZOBOHATÁ Ph. D.Aj
Ing. Kamil GABLERM, Inf
Mgr. Soňa JUHÁSOVÁ..... Čj
Michaela KOČMANOVÁ 1. stupeň
Mgr. Ludmila KOVÁŘOVÁ Čj, Vz
Lucie MACHÁLKOVÁVv
Mgr. Marián MARCIN..... Z, Pč
Pavla POKLADNÍKOVÁTv
Lucie ZELENKOVÁAj, Tv

Asistenti:

Mgr. Ludmila KOTLÁNOVÁ.....vedoucí asistentů
JUDr. K. Brzobohatá PhD., Mgr. I. Dekýšová, J. Dosedlová,
J. Formánková, Mgr. J. Kačerová, K. Kakurová, M. Kocmanová,
S. Klemová, A. Křištofová, Z. Lázok DIS. art., L. Machálková,
Ing. P. Oujezdská, P. Pokladníková, J. Rezková,
Bc. L. Vašková, D. Weiszová

Ekonomicko-správní zaměstnanci

Mgr. Elena PEŇÁZOVÁ..... finanční referentka
Miroslav KAKURškolník - provozář

Kompletní seznam pracovníků na www.zskreanova.cz



INVESTICE DO ROZVOJE VZDĚLÁVÁNÍ